

ZONAS DE PESCA DE ANCHOVETA - PESQUERIA ARTESANAL DE LA REGION PIURA  
 REPORTE SEMANAL N° 37 - 2023 (15 al 21 de setiembre de 2023)

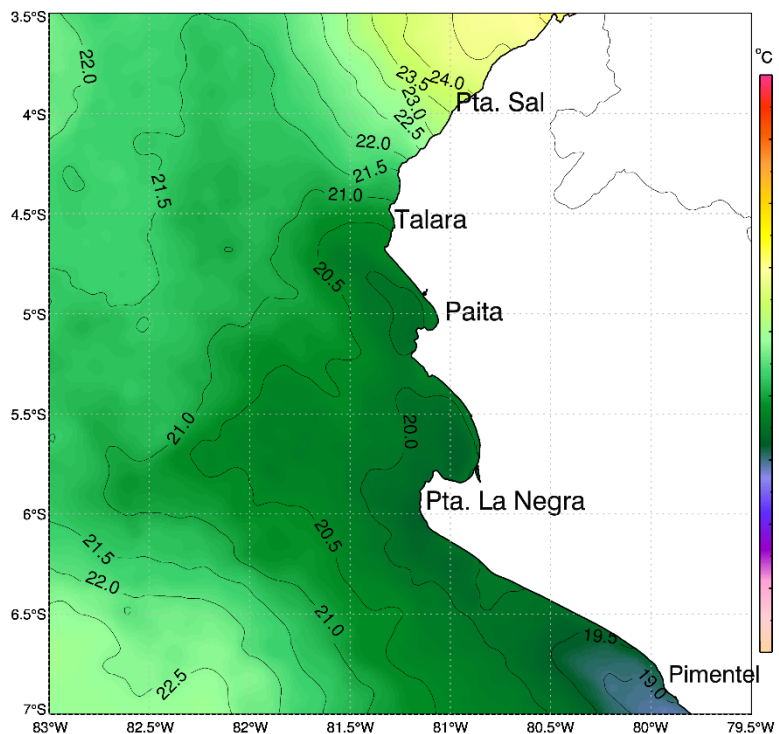

Temperatura Superficial de Mar (TSM)  
 3°30'S – 07°00'S



Zonas de Pesca de embarcaciones artesanales  
 de anchoveta Región Piura

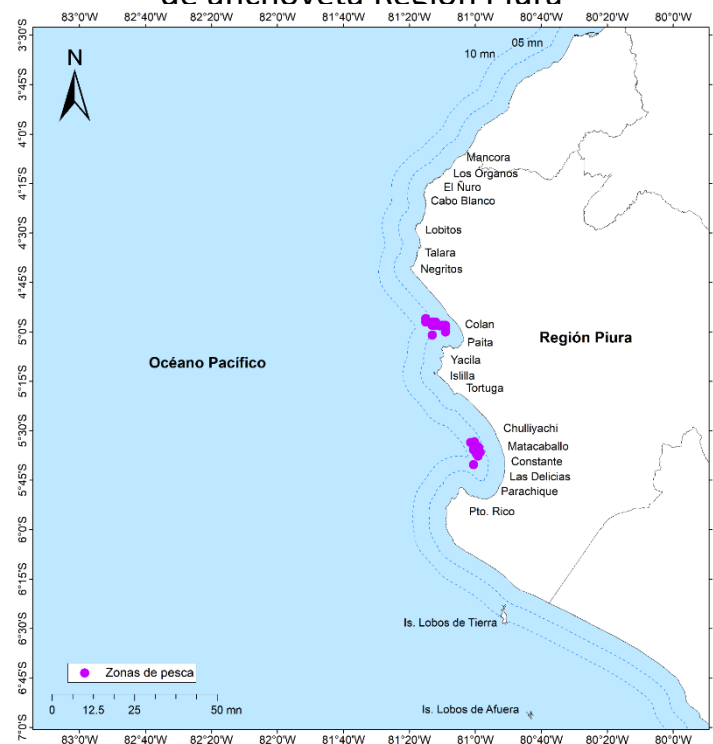

**Comentario:**

A nivel oceanográfico, en la Región Piura, la temperatura superficial del mar (TSM) en la zona costera se observó la isoterma de 20.0°C; por otro lado en la zona oceánica se registró las isotermas entre 21° y 22°. En ambas zonas la TSM disminuyó en 0.5°C, respecto a la semana anterior.

La flota de cerco artesanal reportó pesca de anchoveta dentro de las cinco (5) mn entre Colan y Piura, asimismo entre Matacaballos y Constante, asociadas a TSM de 20.0°C.

Fuente: IMARPE

- DGIRDL-Seguimiento Pesq. Artesanal, Laboratorio Costero de Paíta.
- DGIHISA Área Funcional de Sensoramiento Remoto.
- DGIRP Área Funcional de Investigación de Recursos Neríticos Pelágicos.